

動作確認チェックシート

検査日	2024年8月19日	(機械の仕様・規格を記入する。)			
商品名	ガラススクライパー (自動精密スクライパー)	電源	3φ 200VAC	ワークサイズ	650x750mm
型式	MS700	電流	20A		
メーカー名	三星ダイヤモンド工業(株)	周波数	50/60Hz		
機械Ser.No	ME-3648	D/A	0.5Mpa RC1/4 30L/min		
製造年月	2012年11月	真空	-60KPa以上 RC1/4 5L/min		

チェック項目	主な確認内容	チェック(○×)
1 外観	筐体・継手・スイッチ等に著しいキズ・破損・動作不良はないか。	○
2 起動動作	POWER ON時に異常(異音・異臭・漏電・暴走・アラーム表示等)はないか。	○
3 SW設定	SWの機能は正常か。	○
4 保管・出荷準備	ビス締め・清掃・入庫元に関するシール等を取り除く。	—
5 確認シール	動作確認済シールを貼る	○

備考(動作確認内容・不具合内容等) 機器の仕様・規格を満たす事を確認する。

- 1.電源投入確認⇒問題なし。
- 2.原点復帰⇒問題なし。
- 3.既存のTest Recipにて動作確認⇒問題なし。(自動モード t=1mmガラス板使用)



電源投入



ユーティリティー確認

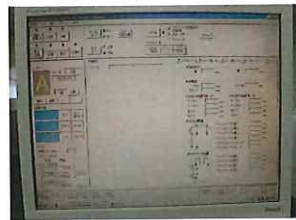

原点復帰確認

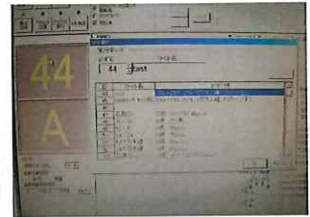

既存のRecipにて動作確認



start→SW同時押下

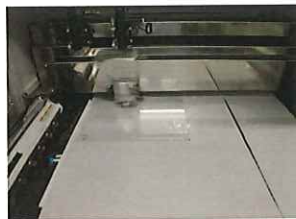

scribe動作①



scribe動作②

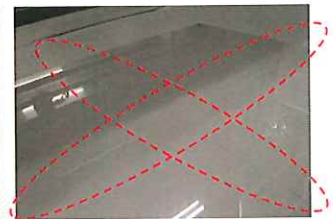

scribe状態

取扱説明書:有

修理・改造履歴

年月日	修理・改造記録	作業者

SHIRASAGI 入力

動作:OK 作業工数[3.0 hr]

検査担当者[雨宮]

(備考欄コメント)

[責任者]

